

小学校受験コース

幼稚園受験コース

知育コース

春期講習

アイ・シー・イーの季節講習は、お子さまに「今、必要なこと」を大切にしたカリキュラム。
自分自身の手で触り、考え、作り上げていく体験が確かな力を育みます。

2025年2月6日(木) 受付開始



伸びる子に育てる。

 アイシーイー幼児教室

小学校受験コース

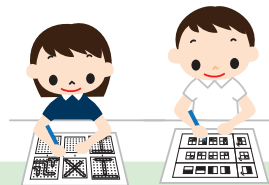

年長 (2019年4月2日～2020年4月1日生まれのお子さま)

持ち物

ハンカチ、ティッシュ、上履き、水筒(お水またはお茶)、クレヨン、鉛筆(2B)
「受験絵画造形」はスモックをお持ちいただくか、汚れてもよい服装でお越しください。

ペーパー対策

基礎力の定着度を確認するとともに、これまでの復習を行います。また、複数分野の複合問題や、「倍数の扱い」「つりあい」「回転」「理科的常識」「折り紙展開」などの頻出課題にも取り組みます。視点を変えて問題をとらえることで、解き方が一つではないことに気づける力を養いましょう。集中力と持続力も育む講座です。

グループ指導	正会員 : 49,500円
90分×3日	一般会員 : 59,400円
個別指導	正会員 : 16,500円/1回
60分×3回	一般会員 : 19,800円/1回

行動観察対策

個人制作や指示行動を通して、実践力とともに自律心も育む講座です。「個別」では、手の操作で知識をかたちで表す力を、教師と1対1の「面接」では、自分の言葉で表現する力を身につけます。「巧緻」は、ひも結びなど生活巧緻性の課題に重点をおいた内容です。「体操」は、様々な道具を使用したサーキットやリレーを行います。

グループ指導	正会員 : 49,500円
90分×3日	一般会員 : 59,400円
個別指導	正会員 : 16,500円/1回
60分×3回	一般会員 : 19,800円/1回

受験造形絵画

個人の制作力なくして、行動観察の集団制作に対応することはできません。当講座では、その力を「制作」と「絵画」両分野で高め、自分なりの表現を楽しみます。「制作」では頻出の生き物や動きのある乗り物、「絵画」では描き方の基本となる人物画の課題に取り組みます。作り上げる過程で「工夫している点」の発表も行います。

グループ指導	正会員 : 49,500円
90分×3日	一般会員 : 59,400円

★三島教室では、加藤学園受験対策クラスをご用意しております。

- ・ **総合** 120分×2日 正会員 : 35,200円 一般会員 : 39,600円
- ・ **受験絵画造形** 90分×1日 正会員 : 16,500円 一般会員 : 19,800円
- ・ **受験体操** 60分×1日 正会員 : 8,800円 一般会員 : 12,100円

年中 (2020年4月2日～2021年4月1日生まれのお子さま)

持ち物

ハンカチ、ティッシュ、上履き、水筒(お水またはお茶)、クレヨン
「受験絵画造形」はスモックをお持ちいただくか、汚れてもよい服装でお越しください。

ペーパー対策

頻出分野を基礎から網羅した内容で、聞く力、運筆力、推理する力を身につけます。比較や図形、四方観察などの推理分野の課題では、粘土などの具体物を用いた実体験を通して、それらの力の定着を図ります。また、日頃の生活の中から吸収した知識を、指示された印や点結びで表すことができるかも確認します。

グループ指導	正会員 : 29,700円
60分×3日	一般会員 : 36,300円
個別指導	正会員 : 16,500円/1回
60分×2回	一般会員 : 19,800円/1回

行動観察対策

「個人制作」では、生活巧緻性を中心に道具を使った課題に、「運動」では、基本ステップ、模倣体操、指示体操の課題に取り組みます。また、実際の考査で注視される、ものの扱いや基本姿勢と態度を、ルールのある遊びを通して丁寧に確認します。「個別」では記憶、しりとり、面接などの課題で、表現する力を身につけます。

グループ指導	正会員 : 36,300円
90分×3日	一般会員 : 42,900円
個別指導	正会員 : 16,500円/1回
60分×3回	一般会員 : 19,800円/1回

受験造形絵画

「個人制作」では、様々な材料と道具を使い「飛行機制作」を行います。「集団制作」では、絵の具のはじき絵なども楽しみながら、作った飛行機が飛ぶ「街づくり」を、お友だちと相談し協力しながら行います。3日間を通して作品を完成させる工程も楽しめる講座です。

グループ指導	正会員 : 36,300円
90分×3日	一般会員 : 42,900円

★三島教室では、加藤学園受験対策クラスをご用意しております。

- ・ **総合** 90分×2日 正会員 : 26,400円 一般会員 : 29,700円
- ・ **受験絵画造形** 90分×1日 正会員 : 12,100円 一般会員 : 14,300円
- ・ **受験体操** 60分×1日 正会員 : 6,600円 一般会員 : 9,900円

個別指導は1回ごとにご受講可能です。グループ指導の授業内容を分けて行います。

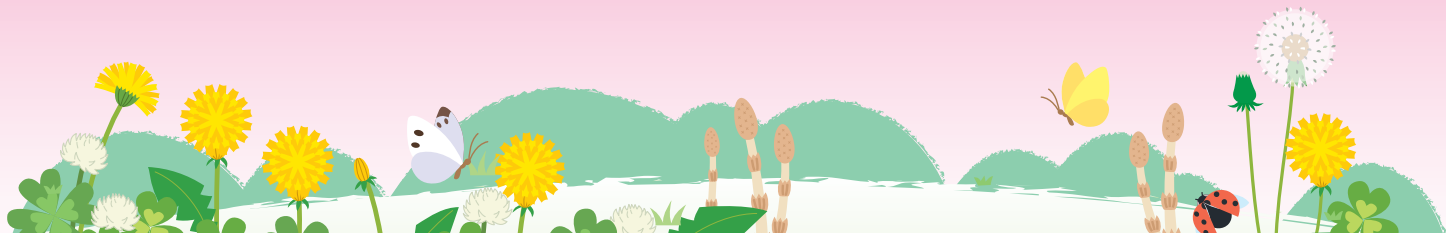

年少 (2021年4月2日～2022年4月1日生まれのお子さま)

持ち物

ハンカチ、ティッシュ、上履き、水筒(お水またはお茶)、クレヨン
「受験絵画造形」はスモックをお持ちいただくか、汚れてもよい服装でお越しください。

総合

ペーパーでは、筆記具を用いる課題と、積み木やプレートなど具体物を使用する課題の両面で、運筆力と知識をバランスよく養います。後半の行動観察では、「自分の体で表現することを楽しむ」を一番の目的とし、「表現リミック」「指示行動」「ルールのあるゲーム」などに取り組みます。4月以降に備え基礎固めをしましょう。

グループ指導	正会員 : 26,400円	個別指導	正会員 : 16,500円/1回
90分×2日	一般会員 : 29,700円	60分×2回	一般会員 : 19,800円/1回

受験造形絵画

制作では、桜の木を題材に平面から立体に変化する課題で指先の力を養います。絵画では四季の移り変わりも学びます。また、お友だちと一緒に絵の具を使ったはじき絵を行い、自由な表現も楽しめます。2日目に行く「自分で作った作品の発表」を通し、自信も育める講座です。

グループ指導	正会員 : 26,400円
90分×2日	一般会員 : 29,700円

★三島教室では、加藤学園受験対策クラスをご用意しております。・総合 90分×2日 正会員: 26,400円 一般会員: 29,700円

幼稚園受験コース



3年保育受験 (2022年4月2日～2023年4月1日生まれのお子さま)

持ち物

ハンカチ、ティッシュ、上履き、水筒(お水またはお茶)
※幼稚園別対策「白百合」、親子活動対策は保護者さまの内履き

総合

お子さまのみ

基本的な生活習慣の定着確認を中心に、考査で頻出の「数」、色や名称を組み合わせた「知育」、制作を通した「巧緻」、「運動リズム」など、入試で出題される全分野を総ざらいします。自分のことは自分で行う意欲と行動力が備わっているかと、様々な活動に前向きに楽しく取り組めるかを確認します。自立心を確かなものにし、4月からの発展的な課題に備えましょう。

グループ指導	正会員 : 39,600円
90分×2日	一般会員 : 49,500円

幼稚園別対策

白百合 1日目 お子さまのみ | 2日目 母子活動

1日目は「数」「比較」「生活巧緻性」「指示行動」「リミック」「面接(お子さま)」など、過去の考査内容に取り組みます。月齢差が大きいこの時期に重要な「相手の話を理解しているか」を丁寧に確認します。2日目は母子活動で頻出の「親から子に教える」「親子で一緒に行く」など、母子関係の在り方が問われる課題を中心に行います。

グループ指導	正会員 : 30,800円
70分×2日	一般会員 : 37,400円

親子活動対策

親子参加

様々な幼稚園で過去に出題された課題に取り組みます。3年保育受験の親子活動は、親子で「一緒に」行う内容が中心です。一緒に何かを作る、一緒に自由に遊ぶ、一緒に手遊びをする、一緒に絵本を聞くなど、お子さま一人でもご両親と一緒にでききちんと自立を安定しているかどうか、考査に向けて欠かせない力を確認します。

グループ指導	正会員 : 30,800円
70分×2日	一般会員 : 37,400円

★三島教室では、加藤学園受験対策クラスをご用意しております。・総合 45分×2日 正会員: 19,800円 一般会員: 25,300円

2年保育受験 (2021年4月2日～2022年4月1日生まれのお子さま)

持ち物

ハンカチ、ティッシュ、上履き、水筒(お水またはお茶)
※幼稚園別対策「白百合」「雙葉」は保護者さまの内履き

総合

お子さまのみ

考査で頻出の全分野の知育課題を総ざらいします。「数」「構成」「記憶」、分野を組み合わせた「指示行動」、「運動」、「生活巧緻性」の課題を通して、お子さまの自立を確認します。ご挨拶や身辺自立は身につけていることを前提に、「自由遊び」を通して、お友だちとの円滑な関わりなど社会性の育ちも確認します。

グループ指導	正会員 : 39,600円
90分×2日	一般会員 : 49,500円

幼稚園別対策

白百合 1日目 お子さまのみ | 2日目 母子活動

白百合の1次考査では、知育から行動観察まで、バランスのとれた力が求められます。「数」「比較」「構成」などの知育、「箸の扱い」「折り紙」「絵画」などの生活巧緻性のほか、面接、ルールのある遊びなど、多岐にわたる課題に取り組みます。2日目の母子活動では、お子さまが主体的に取り組んでいるかを確認します。

グループ指導	正会員 : 30,800円
70分×2日	一般会員 : 37,400円

雙葉

1日目 お子さまのみ | 2日目 親子参加

「名称と記憶」「数と比較」の課題で、複数の指示を聞き取る力と判断力を養います。自由遊びでは、園が重視する「お子さまの自立」「はじめのある振る舞い」「自分自身が楽しく遊ぶ力」を身につけます。2日目は「親子遊び」を過去の考査内容をもとに行います。自然な親子の関わり方や、家族の在り方を、客観的な視点で確認します。

田園調布雙葉 お子さまのみ

「数」「言語」「比較」「記憶」など、複数分野を組み合わせた指示行動が考査の特徴です。近年頻出の「運筆」「ぬいえ」「絵画」などの巧緻分野も行います。「自由遊び」「集団遊び」では、その年齢なりの「周りへの配慮」が求められます。面接では自分の知識や考えを表現する力とともに、ご家庭での育ちも丁寧に確認します。

知育コース

年長・年中 (2019年4月2日～2021年4月1日生まれのお子さま)
※2025年4月に年中・年長になるお子さまが対象です。

持ち物 ハンカチ、ティッシュ、上履き水筒(お水またはお茶)

発表形式で学ぼう

知識を得るだけではなく、人前で発表する経験を通し、相手に伝わる表現力を養います。
自分でテーマを決めることで、主体的な学びの姿勢を育みます。

「理科」

今回のテーマは「ジャガイモ、へちま」です。

季節の特徴をとらえるとともに、季節ごとに植物がどのように過ごすのかを学び、発表します。

グループ指導	正会員 : 6,600円
80分×1日	一般会員 : 8,800円

「算数」

今回のテーマは「時計」です。

時間の単位と時計の読み方を学び、一日のスケジュールを時計を使って発表します。

グループ指導	正会員 : 6,600円
80分×1日	一般会員 : 8,800円



● 価格は全て税込です。 ● 画像はイメージです。実際の講座内容と異なる場合があります。 ● お子さまにより良い学びをご提供するために、講座内容を若干変更させていただく場合があります。

お申し込みはICE会員サイトにて

※お申し込みが初めての方は、一般会員登録の上、お申し込みください。
※定員になり次第、締め切らせていただきます。お早めにお申し込みください。
※お申し込み後のキャンセルはできません。変更のご相談は各教室にお電話ください。



アイ・シー・イーお問い合わせ窓口

TEL.050-1790-0498

受付時間
(火)～(土) 10:00～17:00

春期講習日程一覧

小学校受験コース

年長

(2019年4月2日～2020年4月1日生まれのお子さま)

教室	講座	指導形態	日にち	時間
自由が丘	ペーパー対策	グループ指導	3/26(水)～28(金)	9:30～11:00
		グループ指導	3/30(日)・4/5(土)・6(日)	9:30～11:00
		個別指導	申込受付後、日程調整	
	行動観察	グループ指導	3/26(水)～28(金)	11:00～12:30
		グループ指導	3/30(日)・4/5(土)・6(日)	11:00～12:30
		個別指導	申込受付後、日程調整	
受験絵画造形	グループ指導	3/26(水)～28(金)	13:00～14:30	
		3/30(日)・4/5(土)・6(日)	13:00～14:30	
飯田橋	ペーパー対策	個別指導	申込受付後、日程調整	
	行動観察			
勝どき	ペーパー対策	個別指導	申込受付後、日程調整	
	行動観察			
	受験絵画造形	グループ指導	4/2(水)～4(金)	15:00～16:30
吉祥寺	ペーパー対策	個別指導	申込受付後、日程調整	
	行動観察			
	受験絵画造形	グループ指導	3/20(木・祝)・22(土)・23(日)	15:30～17:00
花小金井	ペーパー対策	グループ指導	3/22(土)・23(日)・25(火)	13:00～14:30
	行動観察	グループ指導	3/22(土)・23(日)・25(火)	14:30～16:00
横浜	ペーパー対策	グループ指導	4/1(火)～3(木)	9:30～11:00
		個別指導	申込受付後、日程調整	
	行動観察	グループ指導	4/1(火)～3(木)	11:00～12:30
		個別指導	申込受付後、日程調整	
受験絵画造形	グループ指導	3/25(火)～27(木)	10:30～12:00	
三島	総合	グループ指導	3/27(木)・4/3(木)	15:30～17:30
	受験絵画造形	グループ指導 (加藤学園 受験対策)	3/27(木)	13:45～15:15
	受験体操		4/3(木)	14:15～15:15

年中

(2020年4月2日～2021年4月1日生まれのお子さま)

教室	講座	指導形態	日にち	時間
自由が丘	ペーパー対策	グループ指導	3/20(木・祝)・23(日)・29(土)	10:00～11:00
		グループ指導	3/30(日)・4/5(土)・6(日)	13:30～14:30
		個別指導	申込受付後、日程調整	
	行動観察	グループ指導	3/30(日)・4/5(土)・6(日)	14:45～16:15
個別指導		申込受付後、日程調整		
	受験絵画造形	グループ指導	3/20(木・祝)・23(日)・29(土)	11:15～12:45
飯田橋	ペーパー対策	個別指導	申込受付後、日程調整	
	行動観察			
勝どき	ペーパー対策	個別指導	申込受付後、日程調整	
	行動観察			
	受験絵画造形	グループ指導	4/2(水)～4(金)	10:00～11:30
吉祥寺	ペーパー対策	個別指導	申込受付後、日程調整	
	行動観察			
	受験絵画造形	グループ指導	3/20(木・祝)・22(土)・23(日)	13:00～14:30
花小金井	ペーパー対策	グループ指導	3/22(土)・23(日)・25(火)	16:00～17:00
横浜	ペーパー対策	個別指導	申込受付後、日程調整	
	行動観察			
	受験絵画造形	グループ指導	3/25(火)～27(木)	13:00～14:30
三島	総合	グループ指導 (加藤学園 受験対策)	3/28(金)・4(金)	14:00～15:30
	受験絵画造形		3/28(金)	15:40～17:10
	受験体操		4/4(金)	15:40～16:40

年少

(2021年4月2日～2022年4月1日生まれのお子さま)

教室	講座	指導形態	日にち	時間
自由が丘	総合	グループ指導	3/29(土)・30(日)	10:30～12:00
		個別指導	申込受付後、日程調整	
	受験絵画造形	グループ指導	4/5(土)・6(日)	10:30～12:00
飯田橋	総合	個別指導	申込受付後、日程調整	
勝どき	総合	個別指導	申込受付後、日程調整	
	受験絵画造形	グループ指導	3/29(土)・30(日)	13:00～14:30
吉祥寺	総合	個別指導	申込受付後、日程調整	
	受験絵画造形	グループ指導	3/20(木・祝)・23(日)	10:00～11:30
横浜	総合	個別指導	申込受付後、日程調整	
	受験絵画造形	グループ指導	3/26(水)・27(木)	10:30～12:00
三島	総合	グループ指導 (加藤学園 受験対策)	3/28(金)・4/4(金)	10:00～11:30

春期講習日程一覧

幼稚園受験コース

3年保育受験

(2022年4月2日～2023年4月1日生まれのお子さま)

教室	講座	日にち	時間
自由が丘	総合	3/25(火)・26(水)	9:30～11:00
		3/29(土)・30(日)	9:30～11:00
		4/2(水)・3(木)	9:30～11:00
	幼稚園別対策(白百合)	4/2(水)・3(木)	11:20～12:30
		4/5(土)・6(日)	10:00～11:10
	親子活動対策	3/25(火)・26(水)	11:20～12:30
3/29(土)・30(日)		11:20～12:30	
飯田橋	総合	3/27(木)・28(金)	9:30～11:00
		3/31(月)・4/1(火)	9:30～11:00
		4/5(土)・6(日)	13:00～14:30
	幼稚園別対策(白百合)	3/27(木)・28(金)	11:20～12:30
		4/5(土)・6(日)	14:50～16:00
	親子活動対策	3/31(月)・4/1(火)	11:20～12:30
三島	総合(加藤学園受験対策)	3/27(木)・4/3(木)	9:30～10:15

2年保育受験

(2021年4月2日～2022年4月1日生まれのお子さま)

教室	講座	日にち	時間
自由が丘	総合	3/25(火)・26(水)	15:00～16:30
		3/29(土)・30(日)	13:30～15:00
		4/2(水)・3(木)	15:00～16:30
	幼稚園別対策(白百合)	4/5(土)・6(日)	12:30～13:40
	幼稚園別対策(田園調布雙葉)	3/25(火)・26(水)	13:30～14:40
		4/2(水)・3(木)	13:30～14:40
		4/5(土)・6(日)	14:00～15:10
	幼稚園別対策(雙葉)	3/29(土)・30(日)	15:20～16:30
4/5(土)・6(日)		15:30～16:40	
飯田橋	総合	3/27(木)・28(金)	13:30～15:00
		3/31(月)・4/1(火)	13:30～15:00
		4/5(土)・6(日)	9:30～11:00
	幼稚園別対策(白百合)	3/27(木)・28(金)	15:20～16:30
	幼稚園別対策(雙葉)	3/31(月)・4/1(火)	15:20～16:30

知育コース

年長・年中

(2019年4月2日～2021年4月1日生まれのお子さま)

※2025年4月に年中・年長になるお子さまが対象です。

教室	講座	日にち	時間			
自由が丘	発表形式で学ぼう	理科	3/23(日)	15:10～16:30		
			3/29(土)	15:10～16:30		
		算数	3/23(日)	13:30～14:50		
			3/29(土)	13:30～14:50		
勝どき	発表形式で学ぼう	理科	3/29(土) 10:00～11:20			
		算数	3/26(水) 10:00～11:20			
春日	発表形式で学ぼう	理科	3/15(土)	13:30～14:50		
			3/22(土)	9:30～10:50 13:30～14:50		
	発表形式で学ぼう	算数	3/15(土)	11:00～12:20 15:30～16:50		
				3/22(土)	11:00～12:20 15:30～16:50	
			横浜		発表形式で学ぼう	理科
				算数		15:30～16:50